RÉPARTITION DES LOGEMENTS SOCIAUX COLLECTIFS ET INDIVIDUELS PAR EPCI

(Source : RPLS 2012)

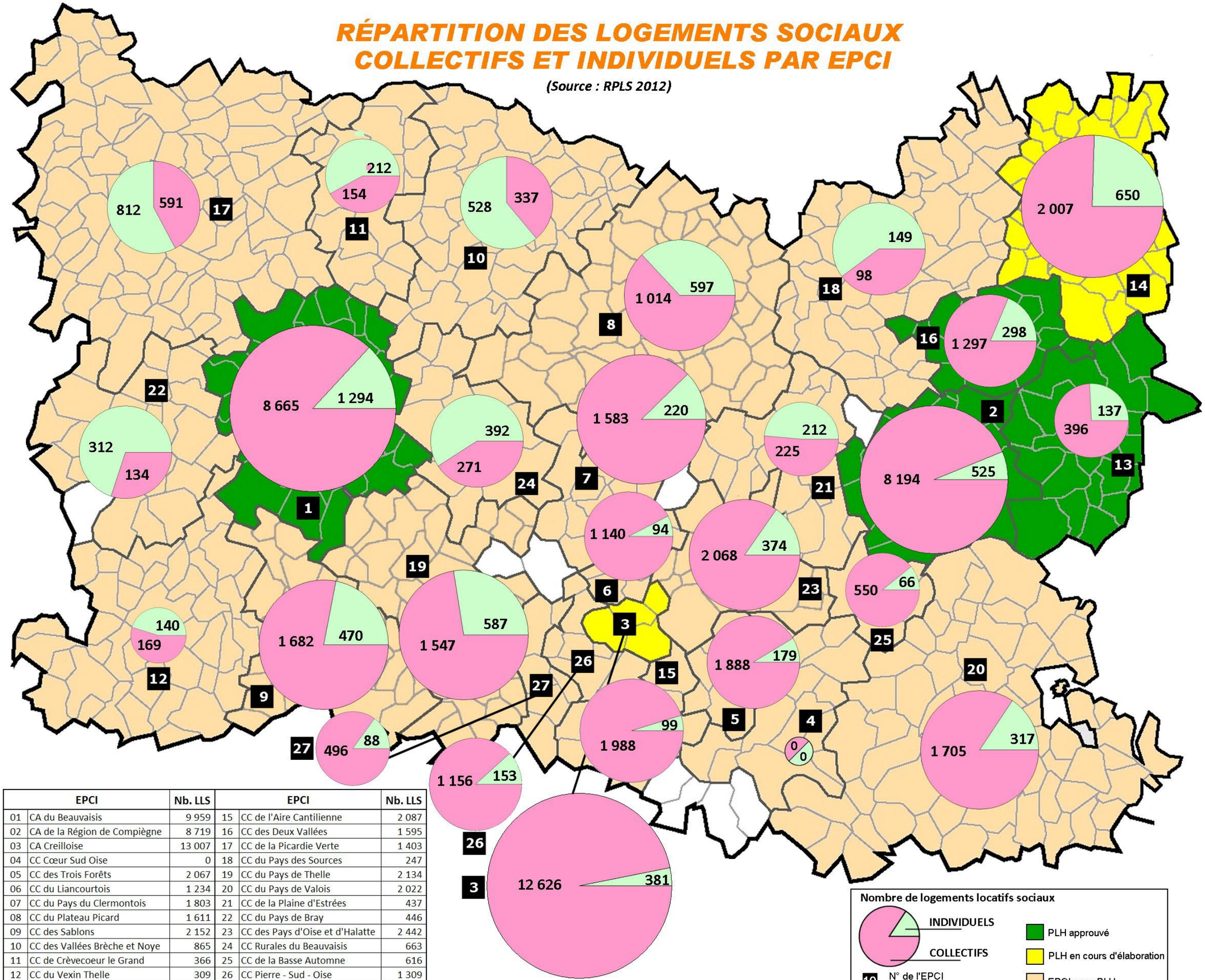

	EPCI	Nb. LLS		EPCI	Nb. LLS
01	CA du Beauvaisis	9 959	15	CC de l'Aire Cantilienne	2 087
02	CA de la Région de Compiègne	8 719	16	CC des Deux Vallées	1 595
03	CA Creilloise	13 007	17	CC de la Picardie Verte	1 403
04	CC Cœur Sud Oise	0	18	CC du Pays des Sources	247
05	CC des Trois Forêts	2 067	19	CC du Pays de Thelle	2 134
06	CC du Liancourtois	1 234	20	CC du Pays de Valois	2 022
07	CC du Pays du Clermontois	1 803	21	CC de la Plaine d'Estrées	437
08	CC du Plateau Picard	1 611	22	CC du Pays de Bray	446
09	CC des Sablons	2 152	23	CC des Pays d'Oise et d'Halatte	2 442
10	CC des Vallées Brèche et Noye	865	24	CC Rurales du Beauvaisis	663
11	CC de Crèvecoeur le Grand	366	25	CC de la Basse Automne	616
12	CC du Vexin Thelle	309	26	CC Pierre - Sud - Oise	1 309
13	CC du Canton d'Attichy	533	27	CC La Ruraloise	584
14	CC du Pays Noyonnais	2 657	PM	Communes hors EPCI	1 176

Nombre de logements locatifs sociaux

INDIVIDUELS

COLLECTIFS

10 N° de l'EPCI (Voir tableau à gauche)

PLH approuvé

PLH en cours d'élaboration

EPCI sans PLH

© DDT 60 - SHLRU - BPOH - Janvier 2013