Les espaces naturels sensibles
et les arrêté de protection de biotope

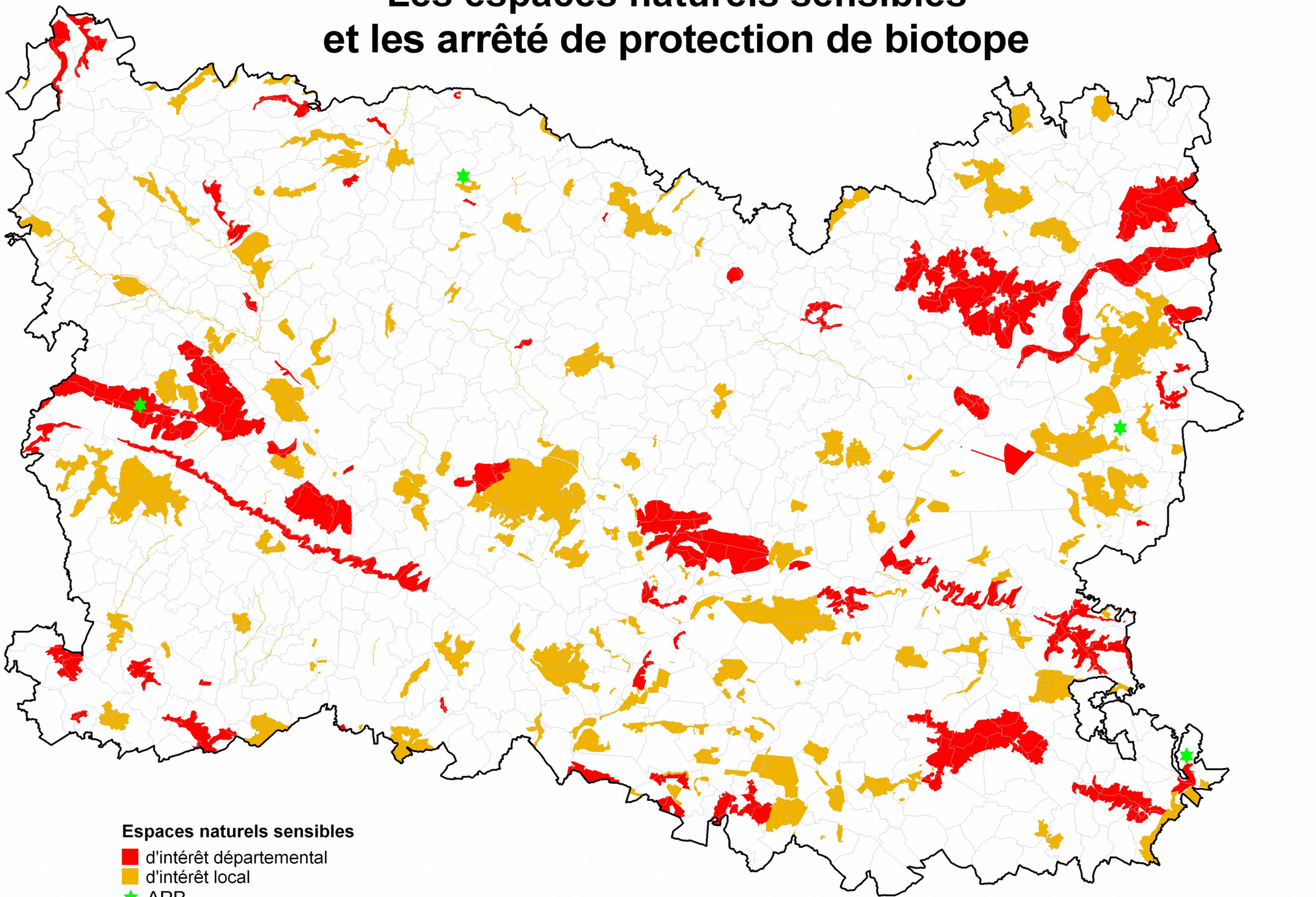

Liberté · Égalité · Fraternité
RÉPUBLIQUE FRANÇAISE
PRÉFECTURE DE L'OISE
direction départementale des Territoires de l'Oise

Réalisation : DDT60 /SAUE/BPCT
Date : avril 2020
Sources : DREAL HdF - DDT60/SEEF/BNB