

Siège

2, boulevard Amyot d'Inville - BP 20317 – 60021 Beauvais cedex
Téléphone 03 64 58 15 00
courriel : ddt@oise.gouv.fr / site Internet : www.oise.gouv.fr
Horaires d'accueil du public
du lundi au jeudi : de 8h30 à 12h00 et de 13h30 à 17h00
le vendredi fermeture à 16h00

Direction

Directeur : David Witt
Directeur adjoint : Jérémie Hetzel
2, boulevard Amyot d'Inville - BP 20317 – 60021 Beauvais Cedex
ddt-directeur@oise.gouv.fr

Secrétariat général commun départemental (SGCD)

Référent de proximité : Stéphane Garcia-Damien
2, boulevard Amyot d'Inville - BP 20317 – 60021 Beauvais Cedex
stephane.garcia-damien@oise.gouv.fr

Délégués territoriaux (DT)

Coordinateur territorial : Jérémie Hetzel

Déléguée territoriale Ouest (DTO) : Mélanie Godbille
Animatrice territoriale
Coordinatrice entre les délégations et avec les services du siège
40, rue Jean Racine
BP 20317 – 60021 Beauvais Cedex
ddt-dto@oise.gouv.fr

Délégué territorial Nord Est (DTNE) : Christophe Mascitti
ddt-dtne@oise.gouv.fr
8, rue Clément Bayard, Bâtiment 2, 1^{er} et 2^{ème} étages
CSP 10635 - 60476 Compiègne cedex

Déléguée territoriale Sud Est (DTSE) : Sandrine Dretz
ddt-dtse@oise.gouv.fr
3, place Gérard de Nerval
BP 30120 - 60300 Senlis

Services thématiques centraux

Service de l'Aménagement, de l'Urbanisme et de l'Énergie (SAUE)
Responsable : Marc Dufresnoy
40, rue Jean Racine
BP 20317 – 60021 Beauvais Cedex
ddt-saue@oise.gouv.fr

Service de l'Économie Agricole (SEA)
Responsable : Emmanuelle Hestin
1, avenue Victor Hugo
BP 20317 – 60021 Beauvais Cedex
ddt-sea@oise.gouv.fr

Service de la Sécurité, de l'Expertise et des Crises (SSEC)
Responsable : Alexandre Tricot
2, boulevard Amyot d'Inville
BP 20317 – 60021 Beauvais Cedex
ddt-ssec@oise.gouv.fr

Service de l'Eau de l'Environnement et de la Forêt (SEEF)
Responsable : Élise Granget
40, rue Jean Racine
BP 20317 – 60021 Beauvais Cedex
ddt-seef@oise.gouv.fr

Service de l'Habitat, du Logement et du Renouvellement Urbain (SHLRU)
Responsable : François Bouvier
2, boulevard Amyot d'Inville
BP 20317 – 60021 Beauvais Cedex
ddt-shlru@oise.gouv.fr



**PRÉFÈTE
DE L'OISE**

**Direction départementale
des territoires**

*Liberté
Égalité
Fraternité*



L'organigramme de la direction départementale des Territoires de l'Oise

La direction départementale des Territoires de l'Oise est un service interministériel de l'État placé sous l'autorité de la préfète.

Elle porte les enjeux stratégiques de l'État, les politiques publiques développées par ses ministères de tutelle, et contribue ainsi au développement et à l'équilibre des territoires, tant urbains que ruraux, par le biais des politiques agricole, forestière, d'urbanisme, de logement, de risques, de transports, de l'eau, de l'environnement...

au 2 mai 2024





PRÉFÈTE DE L'OISE

Liberté
Égalité
Fraternité

Architecte conseil
Marc NICOLAS

Paysagiste conseil
Marc CLARAMUNT

Pôle Pilotage
et modernisation

Alain BOURJOT
Sylvain ACCART



Directeur
David WITT

Secrétariat de direction

Catherine MALHAPREZ
Océane MARCHAL



Directeur adjoint
Jérémie HETZEL

Référent
de proximité SGCD

Stéphane
GARCIA-DAMIEN

Assistante
de prévention

Erika DAUCHY



DDT Oise

Coordinateur territorial

Animation territoriale
Coordination entre délégations et avec les services du siège

Service
de l'aménagement,
de l'urbanisme
et de l'énergie (SAUE)



Marc DUFRESNOY

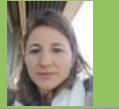

Nadège CHAMBON
Adjointe

- Bureau ADS, police de l'urbanisme et fiscalité
Emmanuelle SCHAFFNER
- Bureau Prospective et connaissance du territoire
Matia YAHIAOUI
- Bureau Planification et organisation territoriale
Aloïs CLAVIER
- Bureau Procédures et expertise
Marie-Laure SOHIER
Rattachée à la direction
- Bureau Prévention des risques
Mathilde CUVELIER

Service
de l'économie
agricole (SEA)



Emmanuelle HESTIN



Sophie LEDOUX
Adjointe

- Mission Agriculture et territoires
Romane PERONNEAU-SAINTE-JALMES

Sophie LEDOUX
- Mission Pilotage et performance
Sophie LEDOUX
- Bureau Gestion des aides de la PAC
Salomé WOUTS
- Bureau Foncier agricole et territoires ruraux
Sylvie HELBERT
- Bureau Accompagnement et suivi des exploitations agricoles
Romane PERONNEAU-SAINTE-JALMES

Service
de la sécurité
de l'expertise
et des crises (SSEC)



Alexandre TRICOT



Anne LIPPLER
Adjointe

- Bureau Expertise
Anne LEROY
- Bureau Éducation routière
Géraud FORCE
- Pôle Mobilité
- Pôle Instruction
Mesure Aide au pilotage
- Pôle Gestion de crise

Service
de l'eau
de l'environnement
et de la forêt (SEEF)



Élise GRANGET



Coline GRABINSKI
Adjointe

- Bureau Grands projets multimodaux
Tony MÉNARD
- Bureau Faune, Flore, Forêt
Arnaud LEDOUX
- Bureau Politique et police de l'eau
Bryan DAVY
- Bureau Environnement
Christophe VALLET

Service
de l'habitat du logement
et du renouvellement
urbain (SHLRU)



François BOUVIER

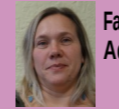

Fabienne PUNZANO
Adjointe

- Bureau Politiques de l'habitat et logement social
Alicia POTTEAU
- Bureau Qualité de l'habitat et de l'accessibilité
Véronique MAILLOT
- Bureau Habitat privé
M. N.
- Bureau Renouvellement urbain
Laura PINTAULT

Délégation territoriale
Ouest (DTO)
Mission de coordination
Animation territoriale



Mélanie GOBBILLE



Loïc LAMOTTE
Adjoint



Béatrice BAILLARD-HERLEM
Adjointe, Chargée de l'animation territoriale

M. N.
Adjoint.e
Chargé.e de Production
et valorisation
des connaissances

Délégation territoriale
Nord-Est (DTNE)



Christophe MASCITTI



Dominique LEMOINE
Adjoint

Délégation territoriale
Sud-Est (DTSE)



Sandrine DRETZ



Myriam ZEMZOUMI
Adjointe