

Sur le bassin Artois-Picardie : (unité =m3/s)

Bassin	Rivière	Station de référence	Mois	Seuil de vigilance	Seuil d'alerte	Seuil d'alerte renforcée	Seuil de crise
Somme	Avre	Moreuil (80)	Janvier	1,84	1,39	1,23	1,06
			Février	1,98	1,48	1,30	1,15
			Mars	2	1,49	1,32	1,15
			Avril	1,94	1,42	1,24	1,06
			Mai	1,74	1,25	1,08	0,93
			Juin	1,44	1,01	0,87	0,74
			Juillet	1,16	0,77	0,65	0,55
			Août	1,04	0,69	0,58	0,49
			Septembre	1,14	0,8	0,69	0,59
			Octobre	1,27	0,91	0,79	0,69
			Novembre	1,45	1,07	0,94	0,83
			Décembre	1,64	1,26	1,12	0,99
Somme	Selle	Plachy (80)	Janvier	3,29	2,69	2,47	2,22
			Février	3,33	2,66	2,41	2,2
			Mars	3,42	2,76	2,52	2,28
			Avril	3,53	2,83	2,58	2,31
			Mai	3,54	2,94	2,71	2,48
			Juin	3,46	2,94	2,74	2,54
			Juillet	3,3	2,86	2,68	2,52
			Août	3,19	2,75	2,58	2,4
			Septembre	3,14	2,72	2,56	2,4
			Octobre	3,12	2,7	2,55	2,39
			Novembre	3,15	2,72	2,55	2,39
			Décembre	3,19	2,77	2,61	2,44

Sur le bassin Seine-Normandie :

Bassin	Rivière	Station de référence	Seuil de vigilance	Seuil d'alerte	Seuil d'alerte renforcée	Seuil de crise
Oise	Divette	Passel (60)	0,1	0,06	0,05	0,04
	Aronde	Clairoix (60)	0,64	0,39	0,3	0,24
	Sainte-Marie	Glaignes (60)	0,52	0,39	0,34	0,3
	Automne	Saintines (60)	1,34	1,11	0,93	0,85
	Brèche	Nogent sur Oise (60)	1,30	1,03	0,91	0,83
	Oise	Creil (60)	32	25	20,00	17
	Oise	Sempigny (02)	9,4	6,7	5,6	4,6
	Thérain	Beauvais (60)	3,35	2,63	2,32	2,09
	Esches	Bornel (60)	0,51	0,38	0,33	0,29
	Ourcq	Chouy (02)	0,79	0,65	0,59	0,54
Epte	Epte	Fourges (27)	5,2	4	3,5	3,1
Bresle	Bresle	Ponts-et-Marais (76)	5,1	4,5	4,3	4

Annexe 2 : Seuils de référence pour le suivi piézométrique de hauteur de nappe

OISE CENTRE : Piézomètre de Blincourt

class	Jan	Fev	Mar	Avr	Mai	Juin	Juil	Aou	Sep	Oct	Nov	Dec
VI	52,22	52,58	52,91	53,11	53,13	52,97	52,71	52,44	52,23	52,08	51,97	52
AL	50,72	50,94	51,21	51,45	51,55	51,51	51,33	51,08	50,84	50,66	50,56	50,58
AR	50,06	50,27	50,5	50,7	50,83	50,82	50,65	50,4	50,17	50,03	49,95	49,95
CR	49,84	50,08	50,31	50,43	50,41	50,21	49,94	49,66	49,45	49,39	49,47	49,64

BRESLES : Piézomètre de Criquiers

class	Jan	Fev	Mar	Avr	Mai	Juin	Juil	Aou	Sep	Oct	Nov	Dec
VI	183,69	183,81	184,25	184,77	184,89	184,58	184,24	183,88	183,62	183,36	183,43	183,62
AL	182,92	183,19	183,63	183,95	183,98	183,8	183,59	183,4	183,16	182,93	182,75	182,7
AR	182,59	182,82	183,13	183,51	183,49	183,38	183,18	183,02	182,85	182,64	182,45	182,37
CR	182,37	182,6	182,9	183,19	183,2	183,05	182,88	182,72	182,56	182,4	182,23	182,15

THERAIN : Piézomètre de Beauvais

class	Jan	Fev	Mar	Avr	Mai	Juin	Juil	Aou	Sep	Oct	Nov	Dec
VI	77,68	78,75	79,68	80,14	80,02	79,39	78,43	77,42	76,64	76,29	76,35	76,82
AL	75,8	76,49	77,01	77,16	76,92	76,5	76,1	75,72	75,3	74,93	74,84	75,16
AR	74,55	75,01	75,39	75,59	75,6	75,46	75,23	74,87	74,46	74,1	73,97	74,15
CR	73,97	74,34	74,69	74,92	74,97	74,87	74,68	74,42	74,05	73,71	73,56	73,67

NONETTE : Piézomètre de Fresnoy le Luat

class	Jan	Fev	Mar	Avr	Mai	Juin	Juil	Aou	Sep	Oct	Nov	Dec
VI	80,95	80,98	81,06	81,15	81,23	81,29	81,3	81,26	81,2	81,12	81,04	80,98
AL	80,35	80,34	80,38	80,42	80,47	80,52	80,54	80,54	80,52	80,48	80,43	80,39
AR	80,1	80,17	80,25	80,32	80,34	80,33	80,29	80,24	80,19	80,13	80,09	80,07
CR	79,98	80,04	80,1	80,14	80,14	80,12	80,08	80,03	79,99	79,95	79,93	79,94

AVRE : Piézomètre de Hangest en Santerre

class	Jan	Fev	Mar	Avr	Mai	Juin	Juil	Aou	Sep	Oct	Nov	Dec
VI	72,42	72,68	73,07	73,45	73,67	73,58	73,19	72,72	72,43	72,33	72,31	72,33
AL	71,34	71,66	71,93	72,05	71,99	71,76	71,42	71,03	70,74	70,65	70,76	71,01
AR	69,87	70,05	70,25	70,44	70,53	70,47	70,24	69,94	69,68	69,53	69,55	69,68
CR	69,32	69,53	69,74	69,9	69,95	69,85	69,65	69,43	69,25	69,12	69,1	69,17
SH	69,19	69,06	69,2	69,31	69,31	69,31	68,63	68,06	68,49	68,81	68,82	68,82

SELLE : Piézomètre d'Equennes Ramecourt

class	Jan	Fev	Mar	Avr	Mai	Juin	Juil	Aou	Sep	Oct	Nov	Dec
VI	115,66	115,74	115,81	115,86	115,87	115,83	115,75	115,66	115,58	115,54	115,55	115,59
AL	115,37	115,42	115,51	115,59	115,65	115,66	115,62	115,55	115,48	115,42	115,37	115,36
AR	115,26	115,3	115,35	115,38	115,41	115,42	115,4	115,34	115,28	115,22	115,2	115,22
CR	115,2	115,24	115,28	115,32	115,37	115,39	115,36	115,31	115,24	115,19	115,16	115,17
SH	115,22	115,23	115,2	115,27	115,35	115,36	115,31	115,25	115,19	115,14	115,13	115,13

MATZ : Piézomètre de Cuvilly

class	Jan	Fev	Mar	Avr	Mai	Juin	Juil	Aou	Sep	Oct	Nov	Dec
VI	53,91	54,37	54,8	55,07	55,12	54,92	54,54	54,08	53,68	53,43	53,38	53,56
AL	52,43	52,81	53,15	53,33	53,33	53,14	52,8	52,42	52,09	51,91	51,92	52,11
AR	51,88	52,14	52,3	52,37	52,32	52,16	51,93	51,7	51,54	51,48	51,51	51,65
CR	51,72	51,97	52,1	52,09	51,97	51,76	51,49	51,25	51,1	51,08	51,21	51,44

ARONDE : Piézomètre d'Estrées Saint Denis

class	Jan	Fev	Mar	Avr	Mai	Juin	Juil	Aou	Sep	Oct	Nov	Dec
VI	60,98	61,13	61,38	61,58	61,66	61,62	61,51	61,39	61,26	61,13	61,02	60,96
AL	59,41	59,67	59,92	60,08	60,1	59,98	59,76	59,54	59,34	59,21	59,16	59,23
AR	58,98	59,22	59,43	59,51	59,42	59,22	59,01	58,86	58,76	58,71	58,72	58,81
CR	58,25	58,5	58,82	59,02	59,01	58,83	58,58	58,36	58,21	58,14	58,12	58,14

ARONDE : Piézomètre de Lieuvillers

class	Jan	Fev	Mar	Avr	Mai	Juin	Juil	Aou	Sep	Oct	Nov	Dec
VI	88,45	88,66	88,97	89,28	89,49	89,57	89,49	89,27	88,99	88,71	88,5	88,4
AL	87,41	87,71	88,05	88,3	88,38	88,27	88,02	87,74	87,49	87,31	87,22	87,25
AR	86,74	87,01	87,32	87,56	87,64	87,58	87,43	87,23	86,99	86,75	86,6	86,59
CR	86,48	86,67	86,87	87,04	87,15	87,18	87,14	87,01	86,82	86,61	86,44	86,39

BRECHE : Piézomètre de Catillon Fumechon

class	Jan	Fev	Mar	Avr	Mai	Juin	Juil	Aou	Sep	Oct	Nov	Dec
VI	105,77	106,2	106,64	106,93	107,02	106,9	106,6	106,21	105,83	105,54	105,41	105,49
AL	105,03	105,34	105,57	105,66	105,63	105,5	105,29	105,04	104,81	104,64	104,61	104,74
AR	104,29	104,55	104,81	104,99	104,99	104,83	104,58	104,34	104,14	104,01	103,98	104,09
CR	103,96	104,09	104,24	104,37	104,43	104,39	104,27	104,09	103,92	103,84	103,83	103,87

BRECHE : Piézomètre de Noiremont

class	Jan	Fev	Mar	Avr	Mai	Juin	Juil	Aou	Sep	Oct	Nov	Dec
VI	119,86	120,24	120,6	120,83	120,88	120,75	120,48	120,15	119,85	119,63	119,54	119,61
AL	118,49	118,74	118,92	119,02	119,01	118,87	118,66	118,43	118,21	118,07	118,07	118,22
AR	117,69	117,92	118,18	118,34	118,37	118,26	118,04	117,78	117,57	117,46	117,47	117,55
CR	117,31	117,46	117,62	117,78	117,87	117,84	117,71	117,53	117,34	117,2	117,14	117,19

EPTE : Piézomètre de Farceaux

class	Jan	Fev	Mar	Avr	Mai	Juin	Juil	Aou	Sep	Oct	Nov	Dec
VI	98,45	98,92	99,57	100,18	100,57	100,56	100,39	100,04	99,62	99,19	98,7	98,43
AL	97,29	97,53	97,94	98,36	98,61	98,59	98,48	98,21	97,91	97,6	97,29	97,22
AR	96,74	96,8	96,98	97,21	97,27	97,21	97,13	96,94	96,73	96,52	96,4	96,56
CR	96,58	96,55	96,59	96,72	96,66	96,57	96,51	96,34	96,18	96,02	96,02	96,32

EPTE : Piézomètre de Villers sur Trie

class	Jan	Fev	Mar	Avr	Mai	Juin	Juil	Aou	Sep	Oct	Nov	Dec
VI	76,99	77,4	77,8	78,06	78,07	77,85	77,47	77,05	76,68	76,46	76,45	76,63
AL	75,91	76,05	76,12	76,13	76,09	76,01	75,87	75,71	75,6	75,57	75,63	75,75
AR	75,63	75,73	75,8	75,83	75,81	75,73	75,62	75,51	75,43	75,41	75,45	75,53
CR	75,42	75,51	75,6	75,62	75,59	75,53	75,47	75,4	75,34	75,31	75,32	75,36

ESCHES : Piézomètre de Neuilly en Thelle

class	Jan	Fev	Mar	Avr	Mai	Juin	Juil	Aou	Sep	Oct	Nov	Dec
VI	141,96	142,75	143,28	143,29	142,8	142,13	141,55	141,14	140,88	140,76	140,85	141,25
AL	141,06	141,34	141,49	141,49	141,36	141,16	140,96	140,78	140,63	140,55	140,58	140,77
AR	140,85	141,04	141,17	141,2	141,12	140,99	140,83	140,67	140,55	140,48	140,51	140,65
CR	140,72	140,85	140,95	140,98	140,94	140,83	140,7	140,56	140,47	140,43	140,47	140,58

Annexe 3 : Zones d'alerte du département de l'Oise

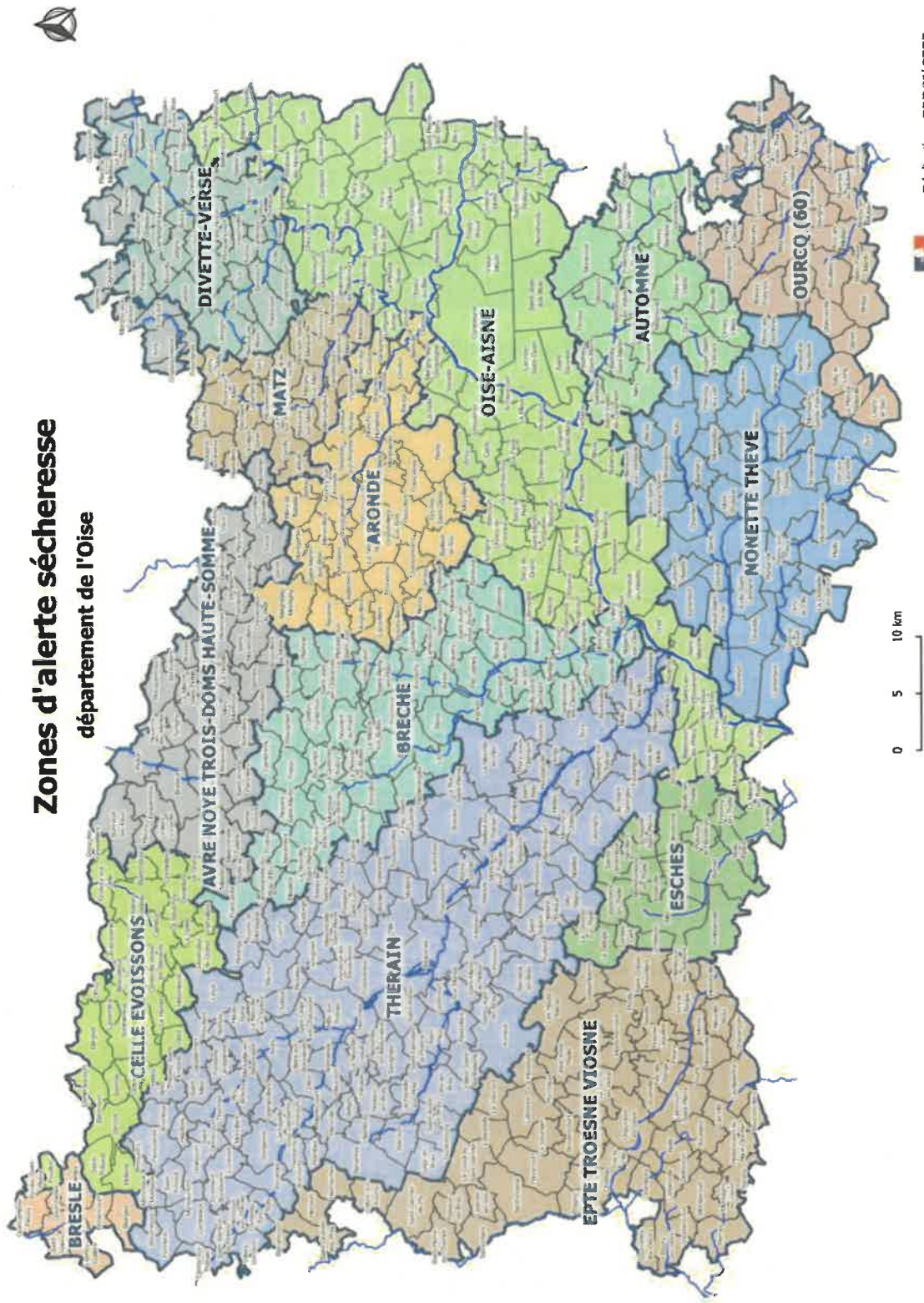

Zones d'alerte, piézomètres et stations limnimétriques

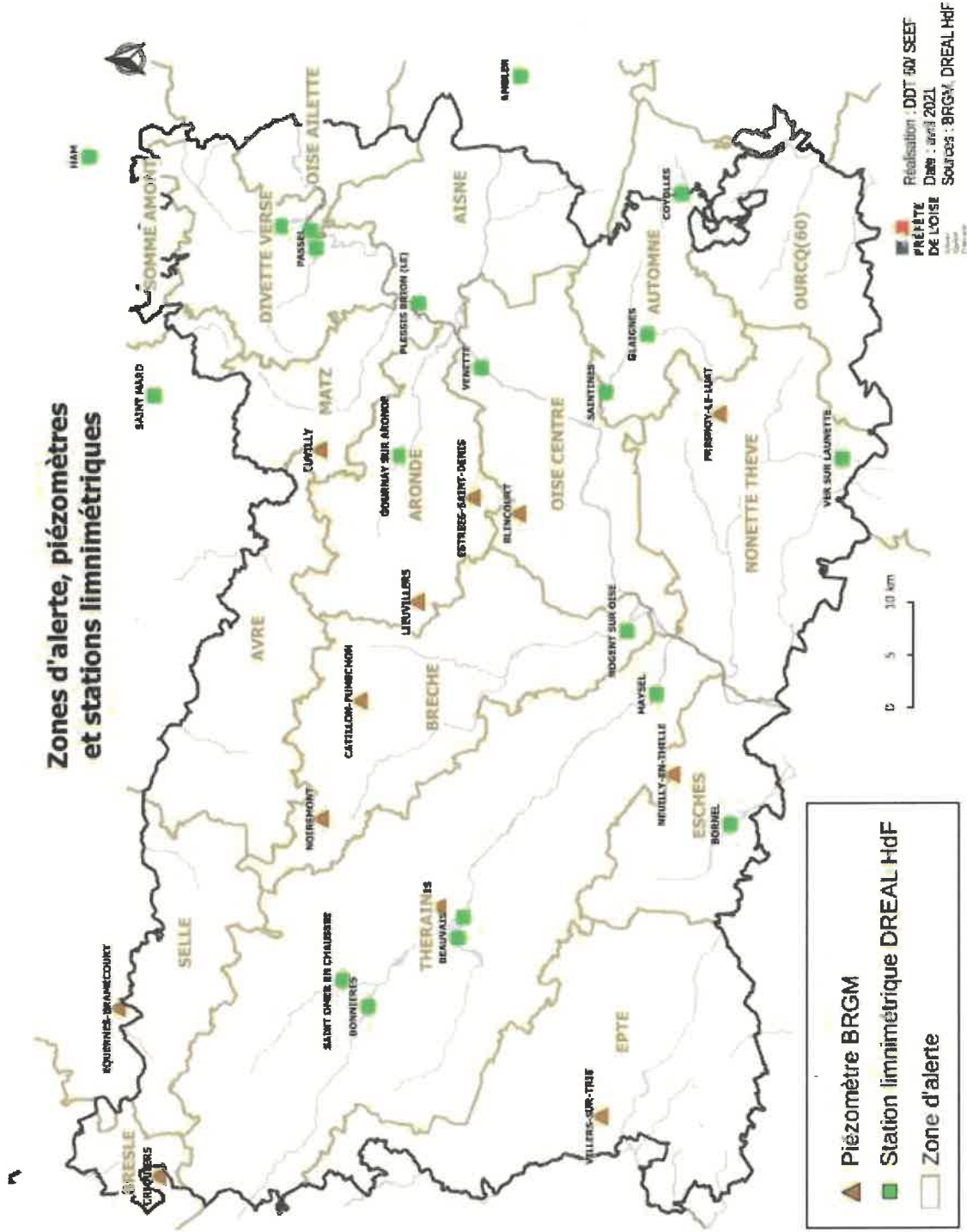

Réalisation : DDT 60 SEEF
 PRÉFETURE DE LOIRE
 Date : avril 2021
 Sources : BRGM, DREAL HdF

Annexe 4 : Points de surveillance ONDE

Secteur	Cours d'eau	Commune
AVRE-HAUTE SOMME, NOYE, 3 DOMS	L'Avre	AVRICOURT
DIVETTE-VERSE	Le Fossé de la Glene	GUISCARD
DIVETTE-VERSE	Le ru des Brûlés	QUESMY
DIVETTE-VERSE	Le ru des Prés de Vienne	PLESSIS-DE-ROYE
MATZ	Le Matz	CANNY-SUR-MATZ
MATZ	Le Matz	ROYE-SUR-MATZ
DIVETTE VERSE	La Dordonne	CHIRY-OURS CAMP
AISNE	Le ru des Prés des A fins	RETHONDES
AISNE	Le ru du Pré Tortue	VIEUX-MOULIN
OISE CENTRE	Le ru de Malmaire	LA CROIX-SAINT-OUEN
OISECENTRE	Le ru des Hayettes	SAINI-LEGER-AUX-BOIS
OISE CENTRE	La Frette	PONT SAINTE MAXENCE
AUTOMNE	Le ru Noir	VAUMOISE
AUTOMNE	La Sainte-Marie	AUGER-SAINT-VINCENT
AUTOMNE	Le ru Coulant	MORIENVAL
BRECHE	La Brèche	REUIL-SUR-BRECHE
BRECHE	L'Arré	SAINI-JUST-EN-CHAUSSEE
THERAIN	Le ru de l'Herboval	FONTAINE-LAVAGANNE
THERAIN	Le ru des Raques	BLACOURT
THERAIN	Le Petit Thérain	SAINI-DENISCOURT
THERAIN	Le Tahier	GERBEROY
THERAIN	La Liovette	GUIGNECOURT
THERAIN	l'Avelon	VILLEMURAY
THERAIN	Le ru de Berneuil	BERNEUIL EN BRAY
THERAIN	Le ru de Mercastel	HERICOURT

Secteur	Cours d'eau	Commune
NONETTE-THEVE	Le ru de Couleury	BARON
NONETTE-THEVE	La Nonette	NANTEUIL-LE-HAUDOUIN
NONETTE-THEVE	Le ru de la Fontaine d'Orry	ORRY-LA-VILLE
NONETTE-THEVE	Le ru de Chambord	BOREST
ESCHES	L'Esches	MERU
EPTE, TROËSNE, VIOSNE	Le Ru du Mesnil	LE MESNIL-THERIBUS
EPTE, TROËSNE, VIOSNE	Le ru de Pouilly	POUILLY
EPTE, TROËSNE, VIOSNE	Le ru d'Hérouval	VAUDANCOURT
EPTE, TROËSNE, VIOSNE	Le Ru de Goulancourt	VILLERS SUR AUCHY
ARONDE	L'Aronde	MONTIERS
BRESLE	Le Ménéillet	QUINCAMPOIX-FLEUZY

Annexe 5 : Carte des stations de l'observatoire national des étiages

