

— Principaux cours d'eau

**Site Natura 2000**

**ZSC**

- Massif forestier de Compiègne
- Moyenne vallée de la Somme
- Prairies alluviales de l'Oise de la Fère à Sempigny

**ZPS**

- Étangs et marais du bassin de la Somme
- Forêts picardes- Compiègne / Laigue / Ourscamp
- Moyenne vallée de l'Oise

**Archéologie préventive et sondages géotechniques**

- Sondages géotechniques
- Diagnostics archéologiques
- Prescriptions de fouilles archéologiques
- Axe du canal ● Pk
- Emprise du canal

Sources :  
 Inventaires naturalistes (Hydrosphère 2007-2012);  
 Ecothème 2014; Biotope 2007)  
 Export bases de données SIRF et ClicNat 01/2016;  
 INRAP 2015; Fonds IGN.

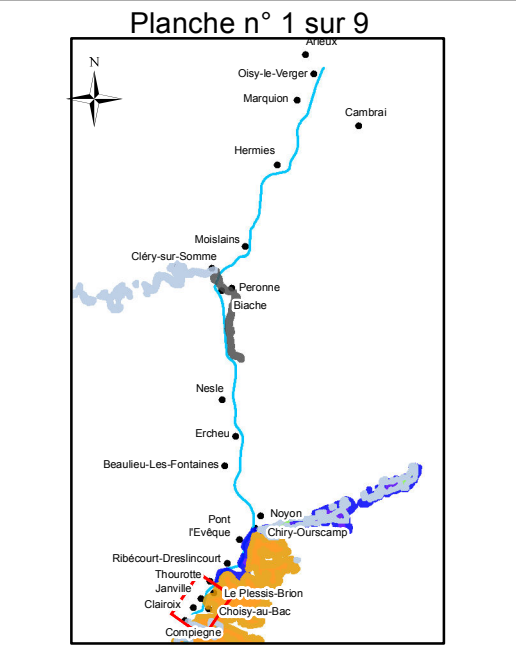

**vnf** Voies navigables de France

Echelle : 1:15 000  
 Format d'impression A3

Date : septembre 2017

CSNE	ONF	014	CARTE	MNT	N2SITE	B00
affaire	émetteur	niveau	type de document	domaine	libre	indice
1	2	3	4	5	6	7

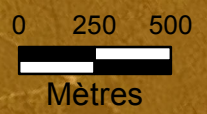
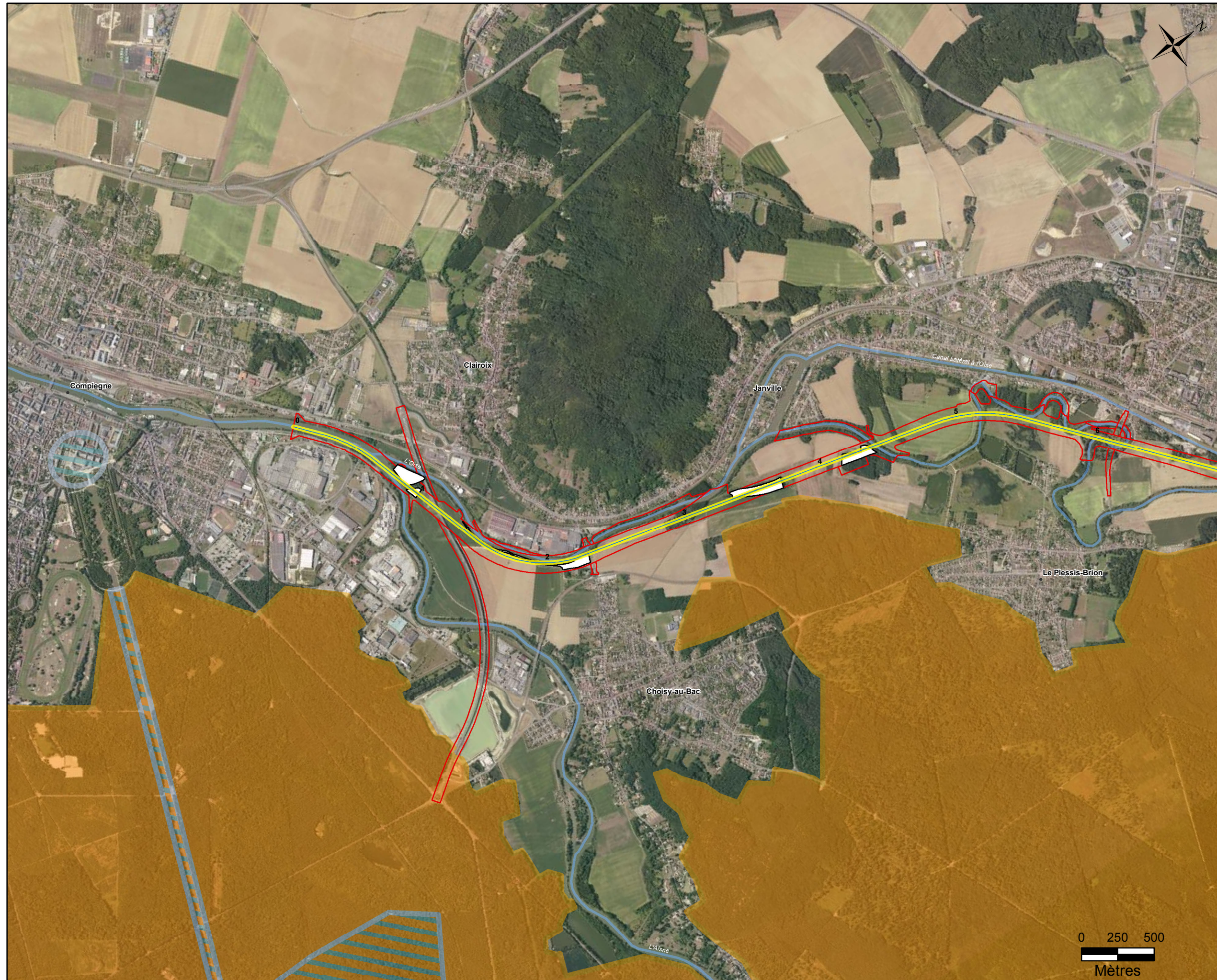

— Principaux cours d'eau

**Site Natura 2000**

**ZSC**

- Massif forestier de Compiègne
- Moyenne vallée de la Somme
- Prairies alluviales de l'Oise de la Fère à Sempigny

**ZPS**

- Étangs et marais du bassin de la Somme
- Forêts picardes- Compiègne / Laigue / Ourscamps
- Moyenne vallée de l'Oise

**Archéologie préventive et sondages géotechniques**

- Sondages géotechniques
- Diagnostics archéologiques
- Prescriptions de fouilles archéologiques
- Axe du canal ● Pk
- Emprise du canal

Sources :  
 Inventaires naturalistes (Hydrosphère 2007-2012);  
 Ecothème 2014; Biotope 2007)  
 Export bases de données SIRF et ClicNat 01/2016;  
 INRAP 2015; Fonds IGN.

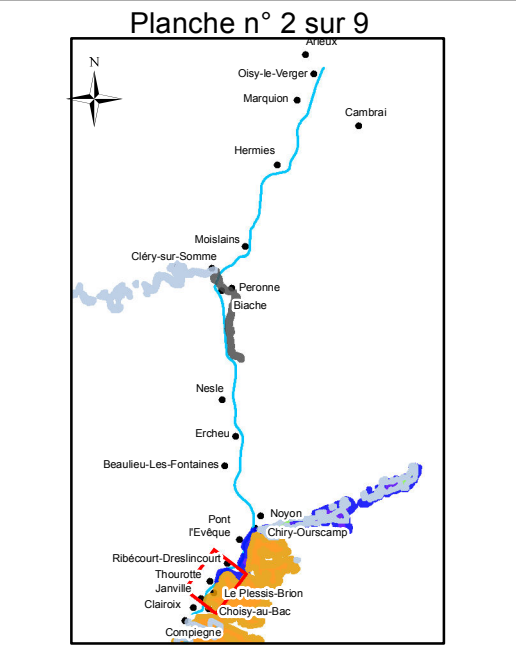

**vnf** Voies navigables de France

Echelle : 1:15 000  
 Format d'impression A3  
 Date : septembre 2017

CSNE	ONF	014	CARTE	MNT	N2SITE	B00
affaire	émetteur	niveau	type de document	domaine	libre	indice
1	2	3	4	5	6	7

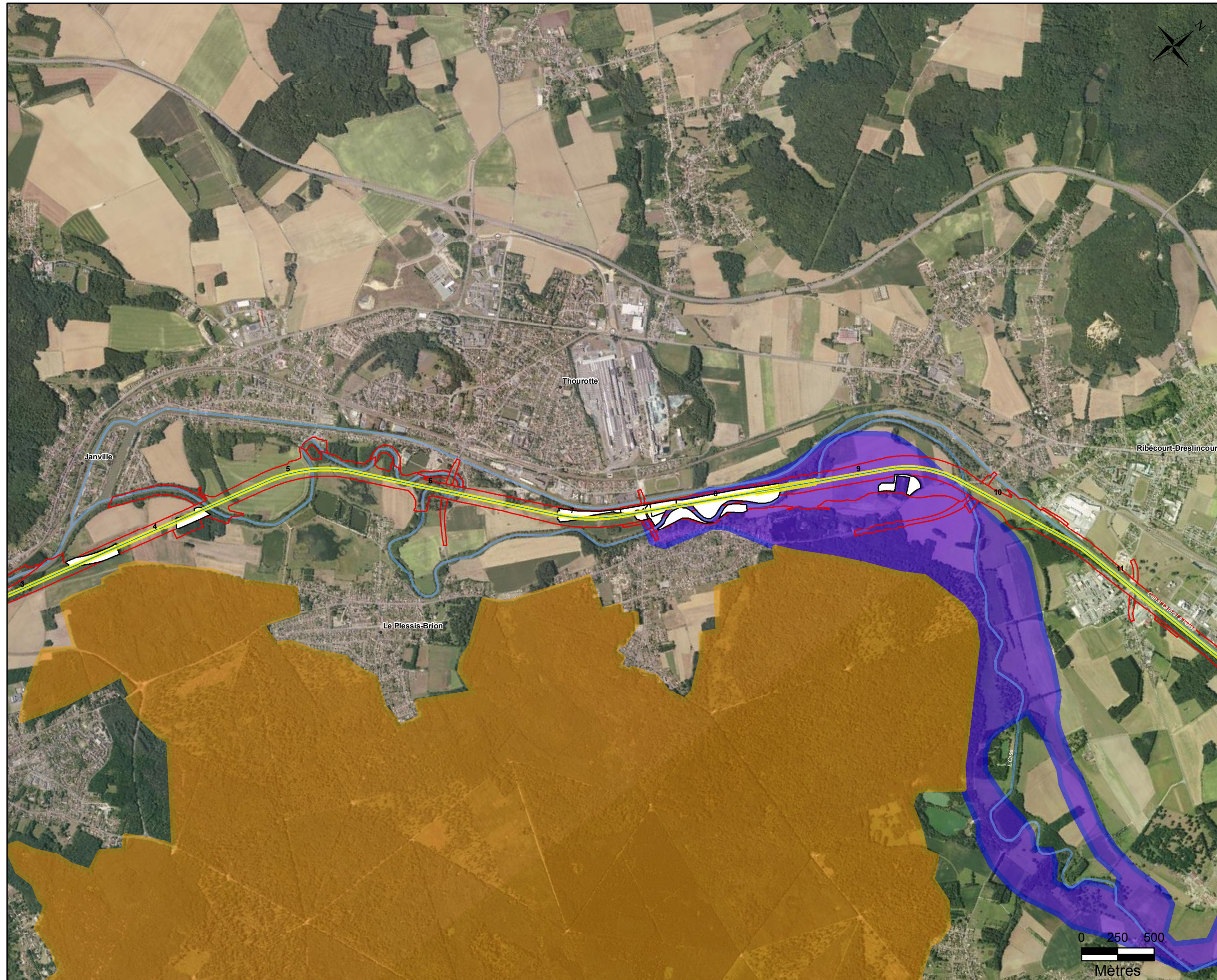

— Principaux cours d'eau

**Site Natura 2000**

**ZSC**

- Massif forestier de Compiègne
- Moyenne vallée de la Somme
- Prairies alluviales de l'Oise de la Fère à Sempigny

**ZPS**

- Étangs et marais du bassin de la Somme
- Forêts picardes- Compiègne / Laigue / Ourscamp
- Moyenne vallée de l'Oise

**Archéologie préventive et sondages géotechniques**

- Sondages géotechniques
- Diagnostics archéologiques
- Prescriptions de fouilles archéologiques
- Axe du canal ● Pk
- Emprise du canal

Sources :  
 Inventaires naturalistes (Hydrosphère 2007-2012);  
 Ecothème 2014; Biotopie 2007)  
 Export bases de données SIRF et ClicNat 01/2016;  
 INRAP 2015; Fonds IGN.

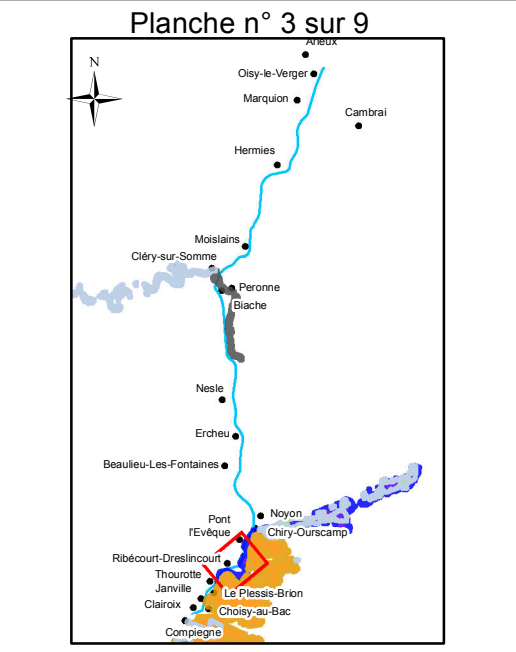
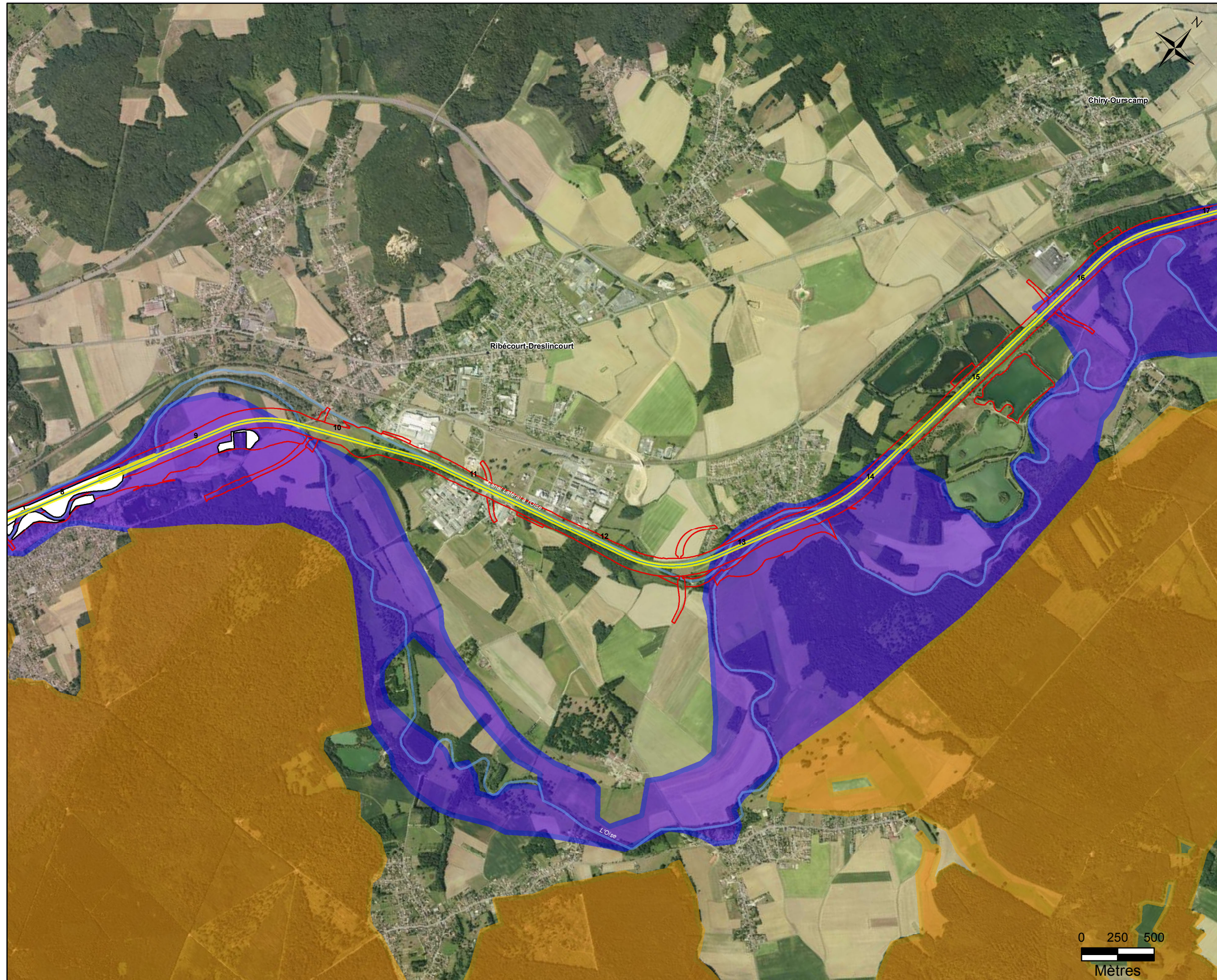

**vnf** Voies navigables de France

Echelle : 1:15 000  
 Format d'impression A3  
 Date : septembre 2017

CSNE	ONF	014	CARTE	MNT	N2SITE	B00
affaire	émetteur	niveau	type de document	domaine	libre	indice
1	2	3	4	5	6	7



— Principaux cours d'eau

**Site Natura 2000**

**ZSC**

- Massif forestier de Compiègne
- Moyenne vallée de la Somme
- Prairies alluviales de l'Oise de la Fère à Sempigny

**ZPS**

- Étangs et marais du bassin de la Somme
- Forêts picardes- Compiègne / Laigue / Ourscamp
- Moyenne vallée de l'Oise

**Archéologie préventive et sondages géotechniques**

- Sondages géotechniques
- Diagnostics archéologiques
- Prescriptions de fouilles archéologiques
- Axe du canal ● Pk
- Emprise du canal

Sources :  
 Inventaires naturalistes (Hydrosphère 2007-2012);  
 Ecothème 2014; Biotope 2007)  
 Export bases de données SIRF et ClicNat 01/2016;  
 INRAP 2015; Fonds IGN.

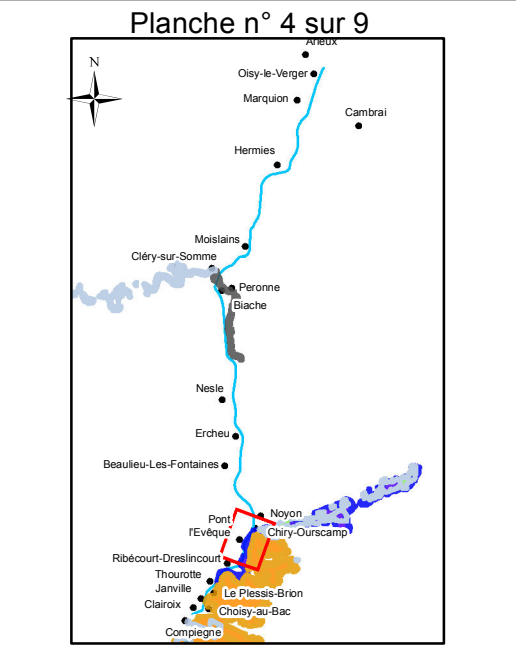
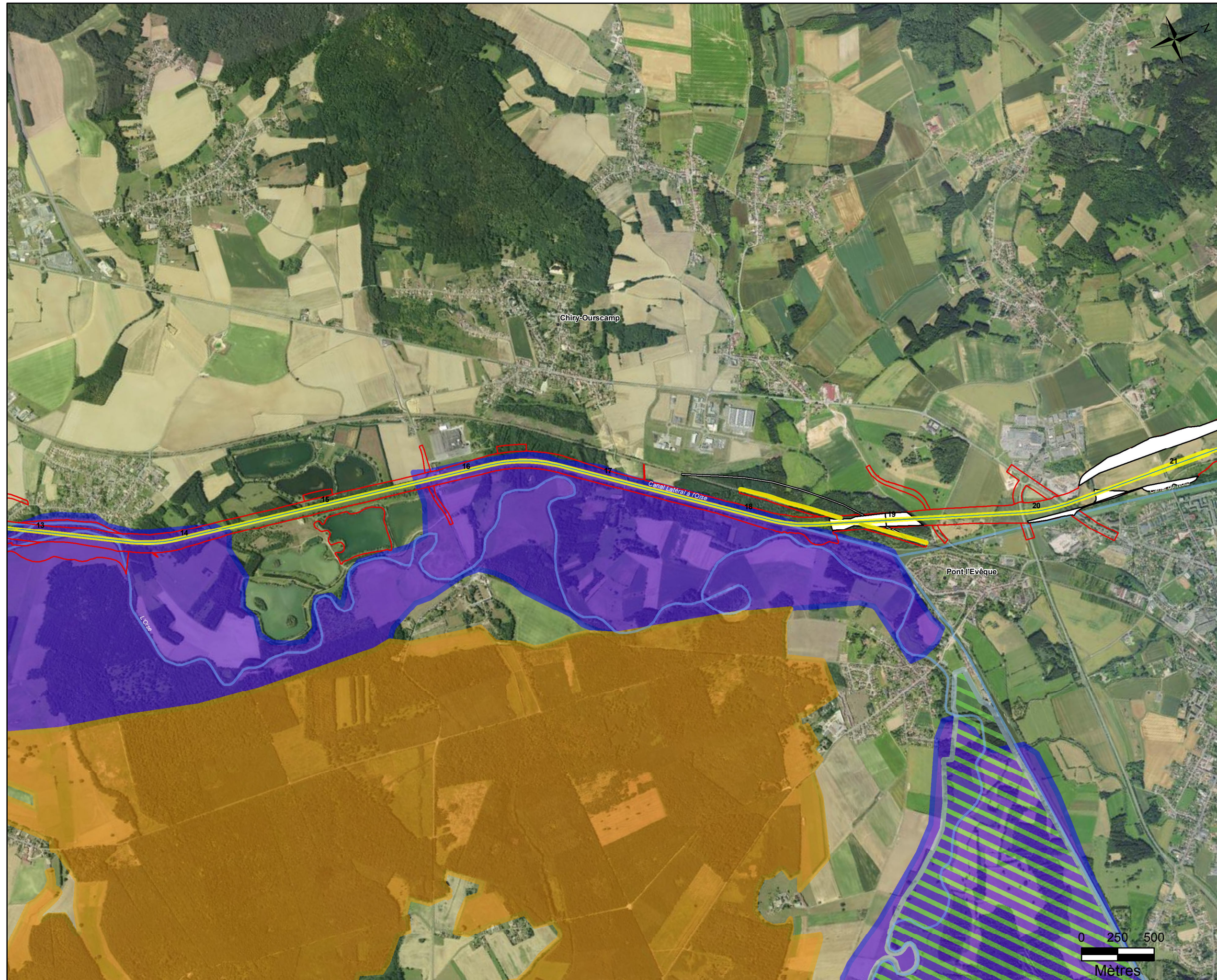

**vnf** Voies navigables de France

Echelle : 1:15 000  
 Format d'impression A3  
 Date : septembre 2017

CSNE	ONF	014	CARTE	MNT	N2SITE	B00
affaire	émetteur	niveau	type document	domaine	libre	indice
1	2	3	4	5	6	7